



## 当タイトルページの表示方法

[site map](#) をクリック。

[Blackthorne Basic](#) をクリック。

[Take the Online Tour](#) リンクをクリック。

## Tour

# eBay Blackthorne

**1**

### eBay Blackthorneの 概要

**2****3****4****5****6****7****8**

Blackthorneは最新のSeller's Assistant Basic and Proの改名バージョンです。Blackthorne Basic and ProはeBay出品者から寄せられた広範囲に渡る情報を利用して大幅に変更されました。出品者を手助けする有効的な機能は保持され、もっと簡単にBlackthorneを使用していただけるといえるように改善されたという強力なツールです。

Blackthorneは中～高取引高をほこる出品者及び小規模なビジネスに最適です。

#### 重要な機能と利点

- ご自分で出品及びeBay取引を管理する手間を省きます。
  - 簡単なHTMLテンプレートを使用し本格的な出品を作成する
  - 作成、編集及び出品をまとめて行う
  - まとめてメールを送信したり、評価を残したりする
- あなたのビジネスの仕方に合わせて取引を管理します。
  - あなたの出品及び売上データをカスタマイズで表示
- あなたのビジネス規模を拡大します。
  - 複数のユーザIDとの取引を管理する
  - 委託プランや監視者を創出する
- eBayでの出品コストを減らします。
  - 無料出品デザイナー
  - デスクトップより無料で出品掲載日時を指定する
- 安全にあなたのビジネスを管理します。
  - あなたの雇用者がアクセスできる情報を決定する

[Next Step](#) 

## eBay Blackthorne

1

2

より効率的

3

4

5

6

7

8

Blackthorneのインターフェースは簡単に習得でき効率的に使用できることをモットーにデザインされました。

- A. 全ての機能は簡単にアクセス及びナビゲートできるように一つのウィンドウに統合表示されています。
- B. 自由自在なレイアウトで複数の記録をきちんと表示でき、また詳細も同じ画面に表示できます。
- C. グリッド表示からスプレッドシートのように直接内容を編集できます。
- D. カテゴリ、特定アイテム及び取引が背景画面で更新され、あなたの仕事を妨害しません。
- E. 各記録のサムネイルがグリッド表示されます。

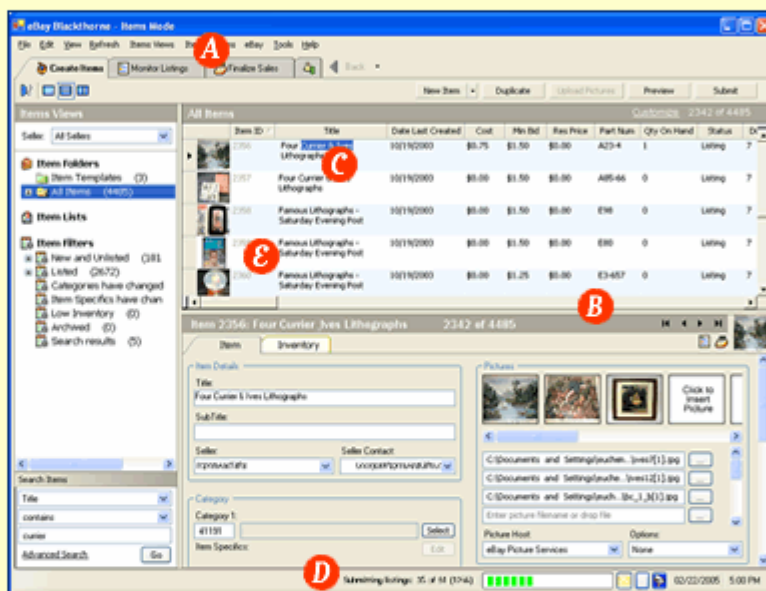

# eBay Blackthorne

- 1 2 **3** すばやくより良い出品を作成する 4 5 6 7 8

Blackthorneを使用すると短時間にもっと多くの出品を作成することができます。

- A. 利用に応じてウィンドウサイズを変更できる画面を使用して出品を作成することができます。
- B. 他の出品でも繰り返し使用することのできる出品詳細を保存できます。
- C. 自動的にスペルチェックをしてくれます。
- D. 最高12枚まで写真を挿入できます。

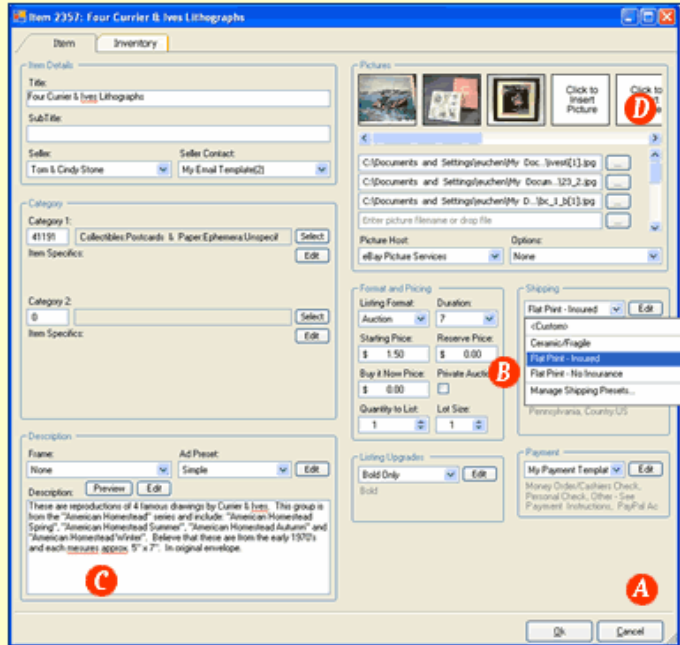

良い出品はさらなる売上げをもたらします。BlackthorneのAd Template Studio(広告テンプレートスタジオ)が短時間で簡単にプロ級の出品をいつでも作成できるようにお手伝いします。さらに今、出品デザイナーテンプレートは無料で提供しています。

- A. BlackthorneのWYSIWYG(What You See Is What You Get)説明書き編集機能付のワープロを使用し簡単にあなたの出品の体裁を整えます。または、あなたが中身をチェックできるHTML表示に切り替えることができます。
- B. 定型的な表現とアイテム変数及びレイアウトテーマを含むAd(広告)テンプレートを使用します。いつでもテンプレートを更新でき、そのテンプレートで作成したアイテム出品は全て自動的に上書きされます。テンプレートの内容をうまく利用すれば説明書きをより短時間で行えます。

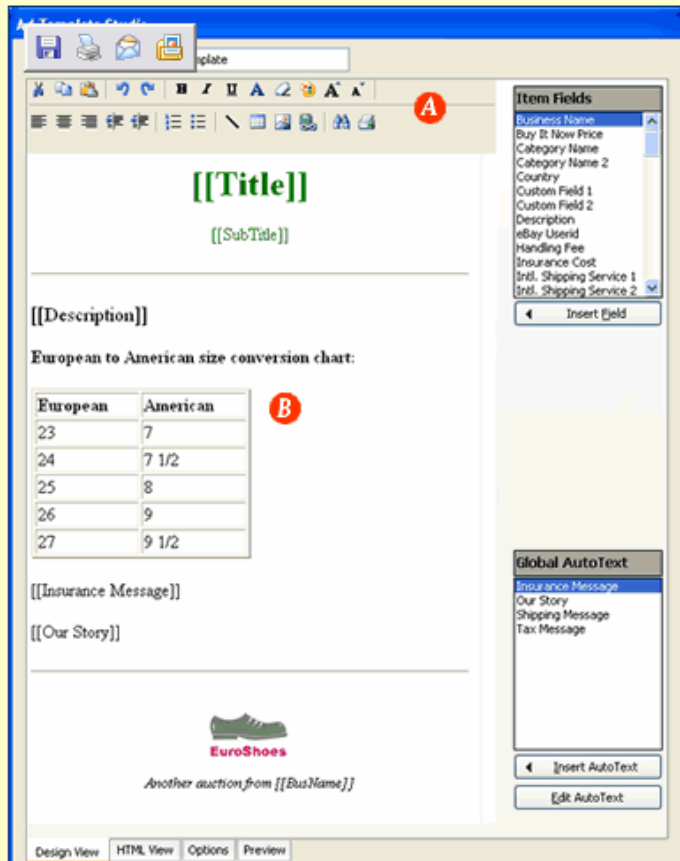

## eBay Blackthorne

1 &gt; 2 &gt; 3

4 写真管理  
と  
在庫整理

5 &gt; 6 &gt; 7 &gt; 8

写真管理は大仕事です。Blackthorneが写真管理を請け負いますので、あなたは良い写真を補充することに専念して下さい。Blackthorneは出品が投稿される際、自動的に写真をアップロードします。写真の紛失などの心配がなくなるでしょう。

- A. FTPウィンドウよりあなたのFTPホスト内のファイルとフォルダを確認し管理します。これで個別のFTPユーティリティを使用する必要はなくなります  
- 全て組み込まれています！

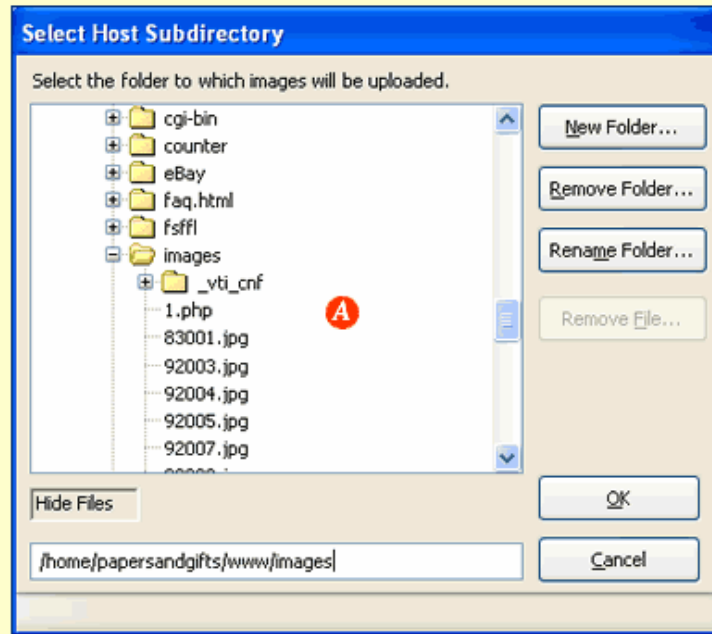

Blackthorneには多くの便利な機能が収容され、あなたの取引詳細管理を手助けします。これらの機能の多くはあなたの取引スタイルに合うようにカスタマイズできます。

- A. ご自分のお好きなやり方で在庫を管理するときは無限にあるフォルダを使用して下さい。
- B. フォルダを移動せずにアイテムリストを作って下さい。例えば、今週の後半に出品予定のアイテムを集めてリストを作成してみてください。
- C. あなたが上級ユーザであれば、advanced search (詳細検索) やフィルタ機能を利用していくつかの分野を組み合わせ、柔軟に項目を分けて下さい。例えば、この機能を使って特定のカテゴリに出品した全てのアイテムまたは特定のユーザより投稿された出品を検索できたりします。

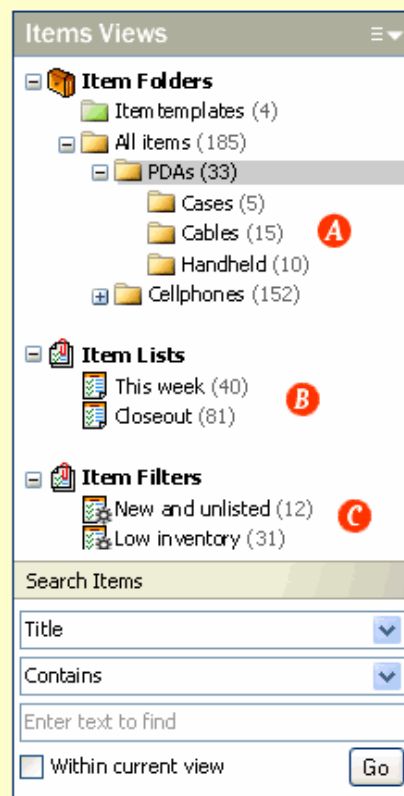

1 &gt; 2 &gt; 3 &gt; 4

5 委託管理

6 &gt; 7 &gt; 8

アイテムを委託する場合、Blackthorneが必須ツールとなるでしょう。

- A. A. 顧客に提供できる委託プランを作成して下さい。プラン作成はあなたの取引方法に合うようにカスタマイズできます。

- B. Consignments Ready To Payoutフィルタを使って顧客に代金を支払う必要があるアイテムを全て検索します。売れなかった(落札されなかった)委託フィルタを使って引き取り可または寄贈用アイテムを検索します。(ここでは表示されていません)

- C. 一番上のタブであなたの委託者を表示します。(ここでは表示されていません)

**Add Consignment Model Preset**

Base Fee	Commission															
Whether or not the item sells...	If the item sells...															
Consignor Pays: <input type="text" value="\$ 9.99"/>	Consignor Pays: <input type="radio"/> Flat Fee of: <input type="text" value="\$ 0.00"/> <input checked="" type="radio"/> Percentage of the Sale Price as shown below:															
Consignor Reimburses: <input type="checkbox"/> All eBay Listing Fees	Portion of the Sale Price between (from 0 to 99999.99)															
<input type="checkbox"/> Insertion Fees <input type="checkbox"/> Reserve Fees <input type="checkbox"/> Bold Fees <input type="checkbox"/> Border Fees <input type="checkbox"/> Highlight Fees <input type="checkbox"/> Gallery Fees <input type="checkbox"/> All other Listing Fees	<table border="1"> <thead> <tr> <th>From</th> <th>To</th> <th>Commission %</th> </tr> </thead> <tbody> <tr> <td>\$0</td> <td>\$99.99</td> <td>30.00%</td> </tr> <tr> <td>\$100</td> <td>\$199.99</td> <td>25%</td> </tr> <tr> <td>\$200</td> <td>\$99999.99</td> <td>20%</td> </tr> <tr> <td>*</td> <td></td> <td></td> </tr> </tbody> </table>	From	To	Commission %	\$0	\$99.99	30.00%	\$100	\$199.99	25%	\$200	\$99999.99	20%	*		
From	To	Commission %														
\$0	\$99.99	30.00%														
\$100	\$199.99	25%														
\$200	\$99999.99	20%														
*																
If item sells: <input checked="" type="radio"/> Base Fee credited toward Commission <input type="radio"/> Base Fee charged in addition to Commission	Minimum Commission: <input checked="" type="radio"/> No Minimum <input type="radio"/> \$ 0.00 Maximum Commission: <input checked="" type="radio"/> No Maximum <input type="radio"/> \$ 0.00															
	Consignor Reimburses: <input checked="" type="checkbox"/> The eBay Final Value Fee <input checked="" type="checkbox"/> PayPal Fees <input type="checkbox"/> Other <input type="text" value="\$ 0.00"/>															
	<input type="button" value="OK"/> <input type="button" value="Cancel"/>															

[← Previous Step](#) [Next Step →](#)

# eBay Blackthorne

1 > 2 > 3 > 4 > 5

**6** 出品と入札を監視する

7 > 8

出品監視画面では、全てのアクティブな出品に対応でき簡単に監視できます。

**A.** 買手(入札者)からの質問があればこの画面が教えてくれます。買手の質問に返答するにはアイコンをクリックして下さい。

**B.** フォーマットにより簡単に出品を検索できます。Storeアイテムとオークションアイテムを別々に表示できます。

**C.** 内蔵フィルタが再出品またはセカンドチャンスオファー可能なアイテムを簡単に検索してくれます。

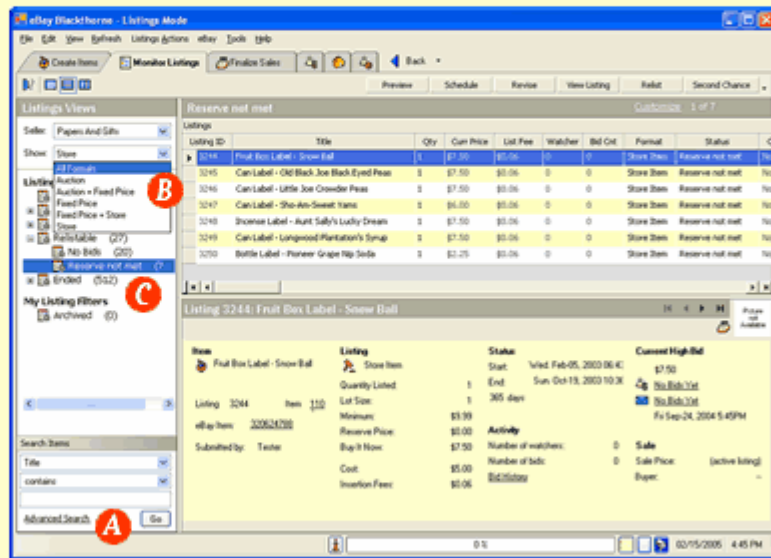

1 &gt; 2 &gt; 3 &gt; 4 &gt; 5 &gt; 6

7 取引と発送の  
管理

8

あなたの取引と発送工程を管理し、またあなたのビジネスを分析します。

**A.** 状況ベースフィルタが支払いや発送工程の整理を手助けしてくれます。各ステージの作業量を表示します。

**B.** 組み込まれた報告書には利益、損益、買手購入履歴と売上げ及び各アイテムの出品履歴が含まれています。

**C.** PayPal料金と総額表示を含む利益とコストを監視します。

**D.** 売上報告書は取引と期間によって簡単に検索できます。

**E.** Blackthorneのフィルタとカスタマイズ可能なグリッド表示があなたが想定した範囲に制限されますが、カスタム報告書を作成してくれます。これらの機能を利用してご自分の売上分析または工程管理を行って下さい。

The screenshot shows the 'Sales Manager' window in eBay Blackthorne. The main area displays a table of sales transactions with columns for Sale ID, Title, Date of Sale, Qty Sold, Sale Price, Sales Tax, Item Cost, and Ship Cost. A summary row at the top shows a total of 3024 items sold for \$46,222.32, with a sales tax of \$1,171.51 and a total item cost of \$45,050.81. On the left, there are navigation tabs for 'Sales Views' and 'Sales Reports'. The 'Sales Views' tab is active, showing a list of sales with status filters like 'Awaiting Payment', 'Disputed', 'Paid', and 'Completed Sales'. The 'Sales Reports' tab includes options for 'Profit and loss report', 'Sales tax report', 'Awaiting feedback', 'Ready to send feedback', and 'Negative feedback reason'. A search bar is located at the bottom left of the main table area.

The screenshot shows the 'Customize View' dialog box. The 'Name' field is set to 'Paid by PayPal'. The 'Rows' tab is selected, and the filter is configured to show items that match 'all' of the following conditions: 'Payment Type' is 'PayPal' and 'Billing Address' is 'is equal to' a blank field. There are 'Add Condition' and 'Remove Condition' buttons. Under 'More Settings', the 'Display Totals' checkbox is checked. The 'Display Period Menu above Grid, based on' is set to 'Date of Sale' for 'Current month (Feb)'. There are also checkboxes for 'Group Rows by Order ID', 'Display Group By Menu above Grid', and 'Include Archived Items'. 'OK' and 'Cancel' buttons are at the bottom right.

## eBay Blackthorne

1 > 2 > 3 > 4 > 5 > 6 > 7

### 8 複数の取引 & 複数のユーザー 統合

Blackthorneはあなたのビジネス規模を拡大するための追加機能を含んでいます。また、Blackthorneはあなたが簡単に複数の取引または複数のユーザーを管理できるように手助けするツールを兼ね備えています。

- 取引または出品IDで売上詳細を検索する
- 別の表示画面やほかのユーザーからのアクセスを許す
- 以前の全てのSeller's Assistant, Turbo ListerもしくはeBayデータを取り込むことができる
- エクセルにグリッド表示を書き出すことができる
- Accounting Assistantを経由してQuickBooksの売上げを書き出すことができる
- BlackthorneのMicrosoft アクセスデータベースシステムと統合できる
- 複数のデータベースを使用して再起動せずに起動できる

デスクトップより生産性と売  
上げを増やしましょう。

今すぐ申込む！

[← Previous Step](#) [Close Window](#) 